

# 医王病院で 脳ドックを受診しませんか？

～脳の健康状態をチェック～

自覚症状のない脳卒中を予防するためにも！  
最近『物忘れ』が気になる方も！  
脳ドック受診の検討をしましょう

## 【検査内容】

頭部MRI・頭部MRA・頸部MRA  
アルツハイマー診断支援ソフトによる解析

来院するのは検査のための1回のみ

電話で予約 医王病院放射線科

076-258-1180（代表） 受付時間 10時から15時

結果は後日郵送（2週間程度）

（画像読影レポート以外に、撮影画像をCDでお渡します。）

【料金】 24750円（税込み）

## 医王病院脳ドック

## ご予約から結果までの流れ

### 1 電話でお申し込み

（※）MRI検査においては、体内金属機器や妊娠中などご受診いただけない場合がございますので、予めご注意ください

### 2 郵送された申込用紙・問診票に記入

### 3 予約した日時に検査

（※）検査時間は15分ほどです

### 4 検査結果（レポート）は郵送でお受け取り

医王病院では予約から結果確認までスマホで完結する  
**スマート脳ドック**

（スマートスキャン株式会社）

も行っていきます。そちらをご希望の方は  
QRコードからお申し込みください。



# 脳ドックで何がわかるの？

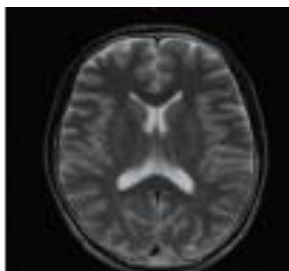
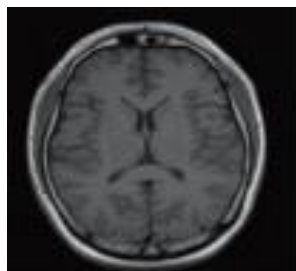

## 輪切り（MRI）の写真で見つかる病気

- 脳卒中  
（脳梗塞・脳出血・クモ膜下出血等）
- 脳腫瘍 など

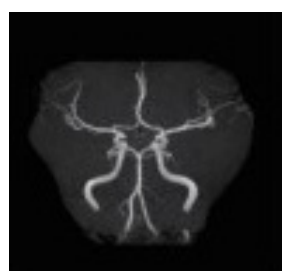

## 血管（MRA）の写真で見つかる病気

- 血管のつまり（血栓）等血行が悪くなることで起きる白質病変
- 脳血管の破裂リスクとなる、脳動脈瘤（血管のこぶ） など

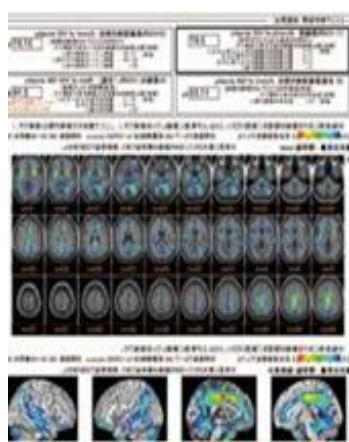

## アルツハイマー診断支援ソフト

- 脳画像情報をコンピュータ処理して診断支援情報を得ます
- 解析結果は数値と画像で示されます
- 脳局所の萎縮パターンと信号変化の有無の分布は認知症の鑑別診断に有用です

参考 エーザイ株式会社 フィエスラドアドバンス  
認知症疾患診療ガイドライン2017

※ 脳の萎縮具合から認知症の可能性を調べるもので、この結果のみで診断したり治療方針を決めることはできません。

※ レケンビ注 による治療の適応判断にはPET検査等が必要です。

日本脳ドック学会では、下記に該当する方に脳ドックの受診を推奨しています。

- ・中高齢者
- ・肥満気味、脂質異常症の方
- ・高血圧、糖尿病の方
- ・脳卒中、認知症の家族歴（家族・親族の既往）がある
- ・喫煙習慣がある方

※ 全ての脳血管障害・脳腫瘍・認知症などを予見診断できるものではないことをご了承ください。

※ 検査で異常が指摘された場合は、最寄りの専門機関へ受診をお願いします。

ご不明な点がございましたら 医王病院放射線科までお問合せ下さい

(TEL) 076-258-1180 (代表)